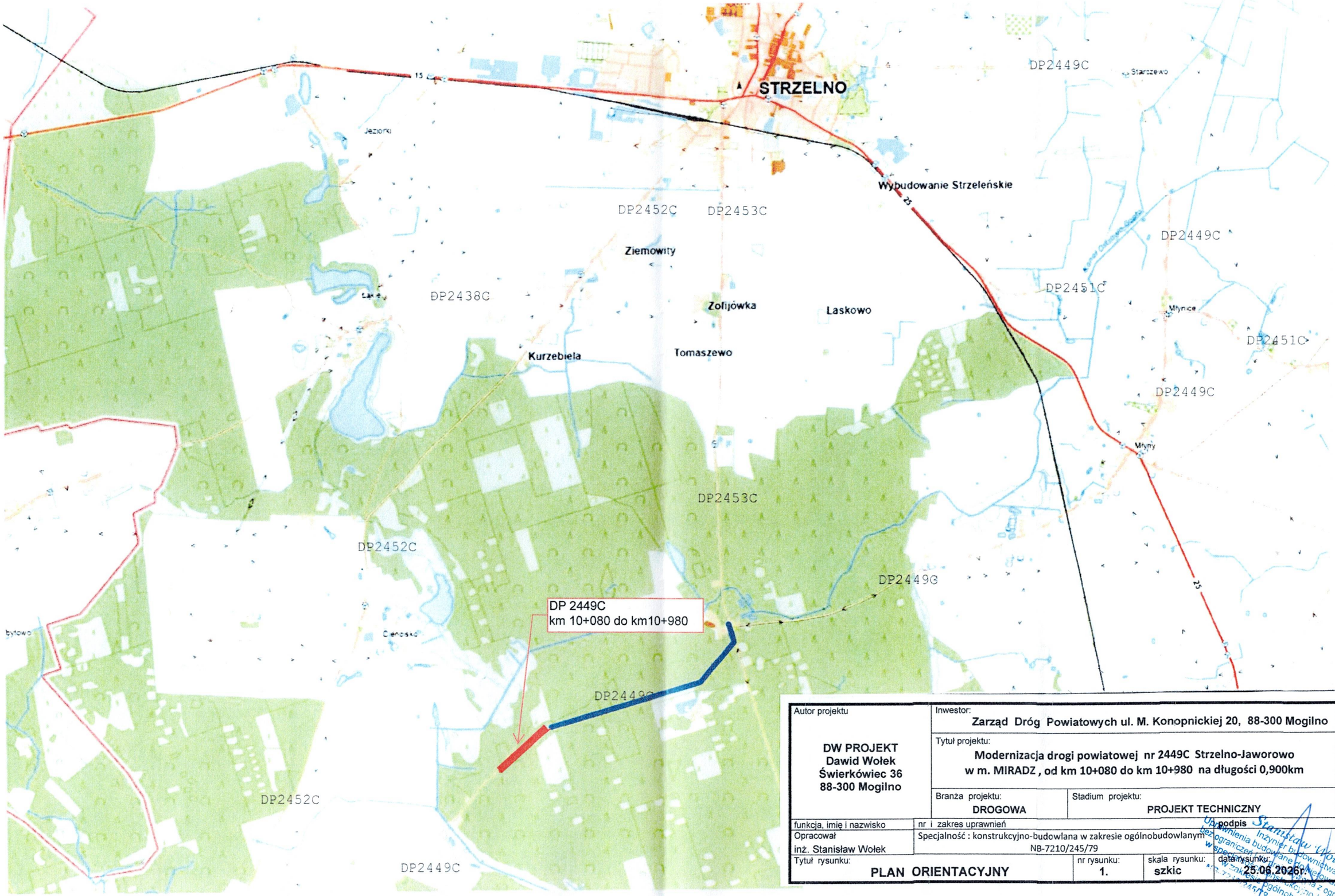

Autor projektu **DW PROJEKT** **Dawid Wołek** **Świerkówiec 36** **88-300 Mogilno**	Inwestor: **Zarząd Dróg Powiatowych ul. M. Konopnickiej 20, 88-300 Mogilno**		
	Tytuł projektu: **Modernizacja drogi powiatowej nr 2449C Strzelno-Jaworowo w m. MIRADZ , od km 10+080 do km 10+980 na długości 0,900km**		
	Branża projektu: **DROGOWA**	Stadium projektu: **PROJEKT TECHNICZNY**	
funkcja, imię i nazwisko	nr i zakres uprawnień	podpis	
Opracował inż. Stanisław Wołek	Specjalność : konstrukcyjno-budowlana w zakresie ogólnobudowlanym NB-7210/245/79		
Tytuł rysunku: **PLAN ORIENTACYJNY**	nr rysunku: **1.**	skala rysunku: **szkic**	data rysunku: **25.06.2026r.**

Stanisław Wołek
Inżynier budownictwa
Uprawnienia budowlane do kierowania robotami bez ograniczeń w specjalności konstrukcyjno-budowlanej
Uprawnienia budowlane do projektowania z ograniczeniem w zakresie konstrukcyjno-budowlanej ogólnobudowlanej
nr 7210/245/79 : KUR/IB/2010/...